

**Agenzia delle Entrate
CATASTO FABBRICATI
Ufficio Provinciale di
Torino**

Dichiarazione protocollo n. TO0218839 del 30/06/2014

Planimetria di u.i.u. in Comune di Pinerolo

Corso Torino

civ. 79

Identificativi Catastali:

Sezione:
Foglio: 49
Particella: 253
Subalterno: 34

Compilata da:
Todaro Giuseppe Romolo

Iscritto all'albo:
Geometri

Prov. Torino

N. 08354

Scheda n. 1

Scala 1:200

PIANO RIALZATO h=2,95m

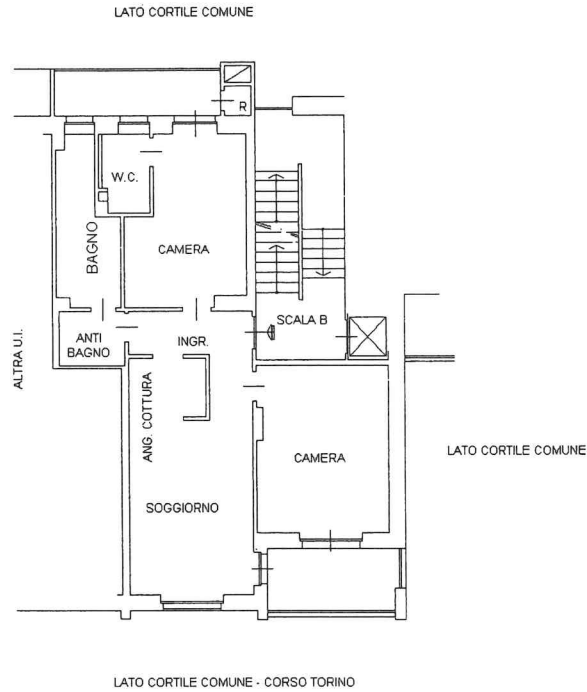

PIANO SOTTERRANEO h=2,95m

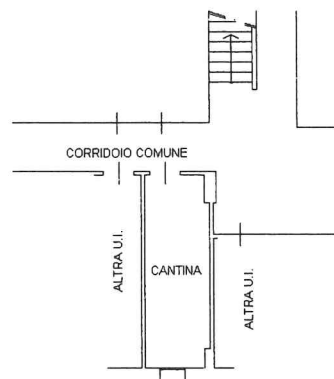

Ultima planimetria in atti

Data: 13/01/2021 - n. T134604 - Richiedente:

Totale schede: 1 - Formato di acquisizione: A4(210x297) - Formato stampa richiesto: A4(210x297)

Catasto dei Fabbricati - Situazione al 13/01/2021 - Comune di PINEROLO (G674) - < Foglio: 49 - Particella: 253 - Subalterno: 34 >
CORSO TORINO n. 79 piano: S1-T scala: B: