

MODULARIO  
F. - Cim. S. T. - 318



MINISTERO DELLE FINANZE  
DIREZIONE GENERALE DEL CATASTO E DEI SERVIZI TECNICI IPERIALI

Mod. B. (Nuovo Catasto Edilizio Urbano)

### NUOVO CATASTO EDILIZIO URBANO

(R. DECRETO - LEGGE 13 APRILE 1988, n. 652)

Planimetria dell'immobile situato nel Comune di SAN SECONDO DI PINEROLO Via \_\_\_\_\_

Allegato alla dichiarazione presentata all'Ufficio Tecnico Erariale di TORINO

Scheda N. \_\_\_\_\_

SOSTITUZIONE DELLA PLANIMETRIA  
F.14 N. ~~308~~ SUB. 2  
ASSUME NUOVO IDENTIFICATIVO  
F.14 N. ~~308~~ SUB. 4

#### PIANO TERRENO

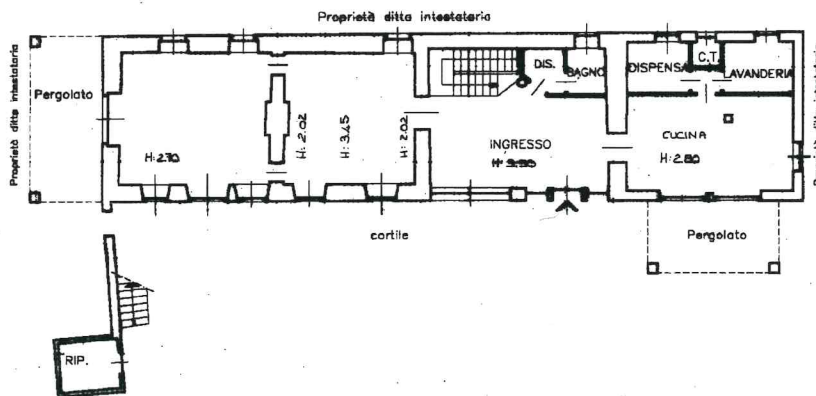

#### PIANO PRIMO

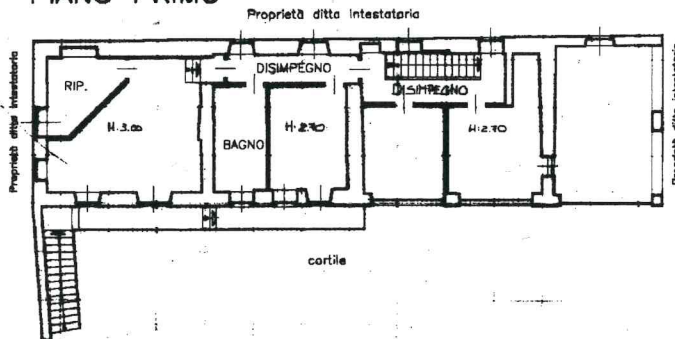

Spazio riservato per le annotazioni d'Ufficio	DATI DEL CATASTO URBANO DOVE È SORTA LA NUOVA COSTRUZIONE	
DATA	Numero della partita	SAN SECONDO
	Sezione o Comune censuario	

Completata dal  
**ROSTAGNO Paolo**  
Iscritto all'Albo di Geometri  
**GEOMETRA TORINO**

10 metri

Catasto dei Fabbricati - Situazione al 09/10/2023 - Comune di SAN SECONDO DI PINEROLO(I154) -

Ultima planimetria in atti

Data presentazione: 24/10/2001 - Data: 09/10/2023 - n. T244354 - Richiedente: T

Totale schede: 1 - Formato di acquisizione: fuori standard (215X279) - Formato stampa richiesto: A4(210x297)

145  
MODULARIO  
F. rig. rend. 487



MINISTERO DELLE FINANZE  
DIREZIONE GENERALE DEL CATASTO E DEI SS.TT.EE.  
**CATASTO EDILIZIO URBANO** (RDL 13-4-1939, n. 652)

MOD. BN (CEU)

LIRE  
250

Planimetria di u.i.u. in Comune di **S. SECONDO DI PINEROLO** via ... civ. ....

PLANIMETRIA Foglio LA  
MAPPALE COS.C.T. - SCALA 1:2500

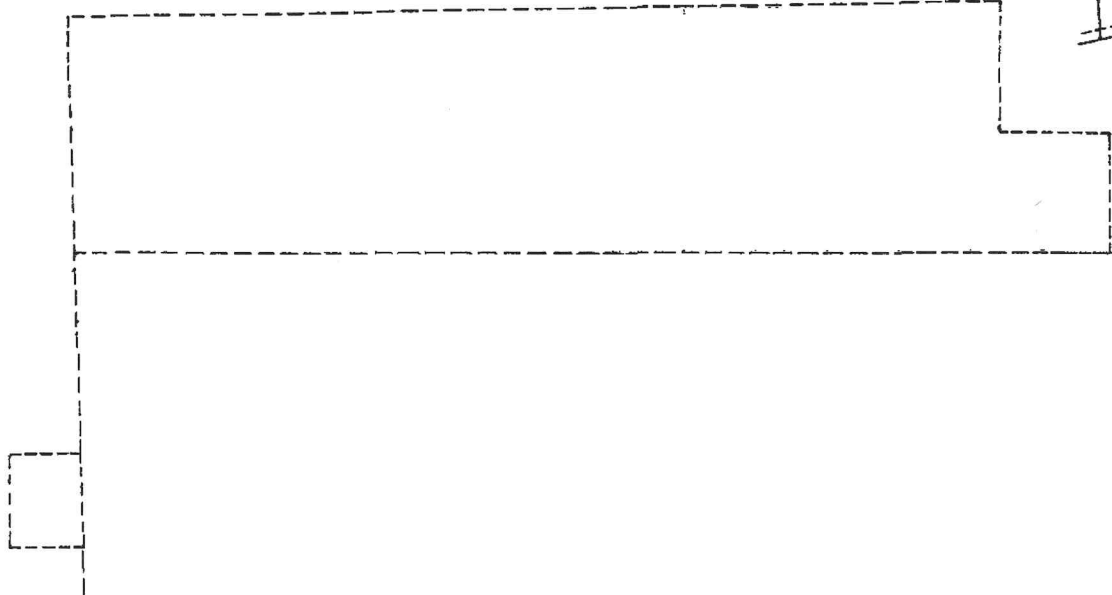
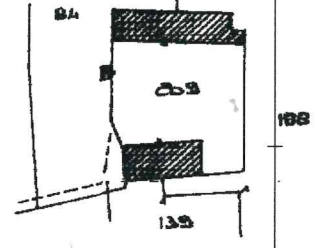

**PIANO TERRENO**

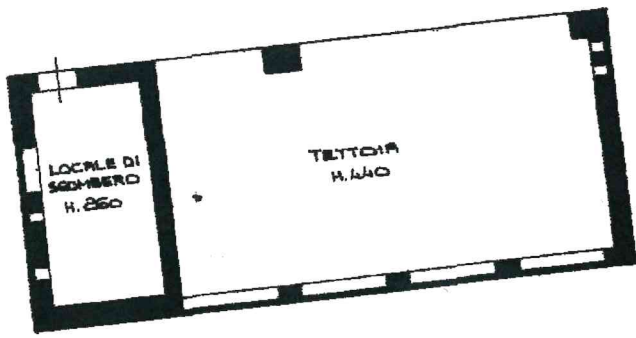

ORIENTAMENTO



N.B 1524 - 10 OTT. 1995

SCALA DI 1:2500

Dichiarazione di N.C.   
Denuncia di variazione

Compilata dal **GEOMETRA**  
(Titolo, cognome e nome)  
**BATTISTI DOMENICO**

RISERVATO ALL'UFFICIO

Ultima planimetria catastale

Iscritto all'albo dei **GEOMETRI**



F. 14  
Data presentazione: 10/10/1995 - Data: 09/10/2023 - n. T244355 - Richiedente: D.M. PRT182C02G07  
Totale schede: 1 - Formato di acquisizione: A4(210x297) - Richiesta: A4(210x297)

Catasto dei fabbricati - Situazione al 09/10/2023 - Comune di SAN SECONDO DI PINEROLO (1154) - <